

熊谷市社会福祉協議会



編集発行:社会福祉法人
熊谷市社会福祉協議会
第 65 号
熊谷市弥藤吾2450番地
熊谷市役所妻沼行政センター内(2階)
TEL 048 (588) 2345
FAX 048 (588) 2815
令和4年4月1日



熊谷青年会議所 栗原 啓理事長 (左) と熊谷市社会福祉協議会 紫藤晃男会長 (右)



調印しました！

令和4年2月14日(月)、一般社団法人熊谷青年会議所 (JC) と「災害時等における協力体制に関する協定」を締結しました。この協定は、災害時における当協議会の「災害ボランティアセンター」活動に、迅速かつ効果的に支援ができるようにするほか、平時から相互事業を通じて、より一層の連携体制を構築していくことを目的としています。



問合せ先一覧

- 熊谷支所 (市立コミュニティセンター内) TEL 048-521-2735
- 妻沼支所 (妻沼行政センター内) TEL 048-588-2888
- 大里支所 (大里行政センター内) TEL 0493-39-0471
- 江南支所 (江南行政センター内) TEL 048-536-7310
- ボランティアセンター (市立コミュニティセンター内) TEL 048-525-8745
- ファミリー・サポート・センター (市立コミュニティセンター内) TEL 048-521-0999

ホームページを
リニューアルしました。

＊くまがや社協だよりは、4・7・10・1月に発行しています。

ホームページアドレス <http://www.kumagaya-shakyo.jp>



社会福祉協議会 とは

社会福祉協議会（社協）は、社会福祉法第109条に定められており、全国の市区町村にある民間福祉団体（社会福祉法人）です。社会福祉を目的とする事業の企画、調査、普及宣伝、連絡調整、助成を行い、地域福祉の推進を担っています。

住民の皆さんのご協力をいただき、福祉関係機関、団体の皆さんと連携を図りながら各種事業を行います。

令和4年度 熊谷市社会福祉協議会の事業計画

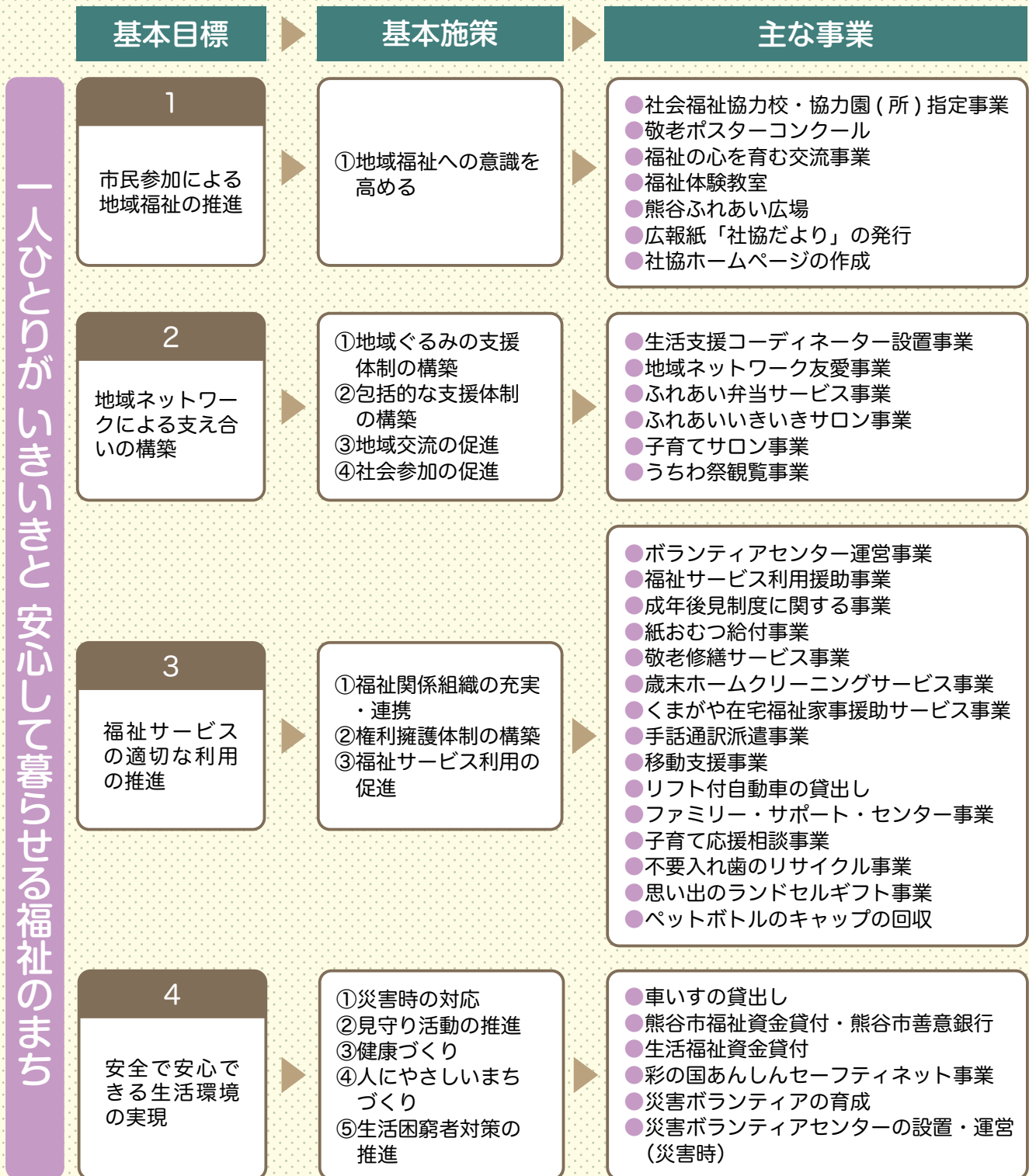

※基本目標と基本施策は、熊谷市と一体的に策定した「第3次熊谷市地域福祉計画・熊谷市地域福祉活動計画」に基づいています。

熊谷市社会福祉協議会の主な事業を紹介します

熊谷市社協では、地区社協、自治会、民生委員・児童委員協議会、ボランティア連絡会等の協力を得ながら、地域の皆様にご利用いただける事業を実施しています。

事業によっては実費負担をいただくものや、利用要件があるものがあります。なお、新型コロナウイルス感染症拡大防止のため中止する場合があります。

詳しくは熊谷市社協までお問合せください。

紙おむつ給付事業

在宅で常時おむつを使用され、対象の条件に該当する方に毎月一定数の紙おむつや尿取りパットをお届けします。

くまがや在宅福祉家事援助サービス

高齢者や障がい者等の日常生活上の困りごとを軽減するため、市民の方のご協力により家事援助サービスを提供します。

成年後見制度に関する事業

判断能力が不十分な方の生活や財産を守るための成年後見制度。支援を必要とする方が適切に利用できるよう、市民をはじめ、関係機関等からの相談等に対応しています。

【主な業務内容】

- ・相談、手続き支援
- ・普及、啓発
- ・市民後見人の養成
- ・法人後見の受任



福祉サービス利用援助事業

判断能力の不十分な高齢者や知的障がい・精神障がいのある方で、1人で生活していくには不安がある方に生活支援員が定期的に訪問し、安心して生活できるよう支援します。

【支援内容】

- ・福祉サービス利用援助
- ・日常生活上の手続き援助
- ・日常的金銭管理・書類等預かりサービス

※サービスは有料です。
※サービス利用には契約が必要となります。

車いす及び福祉用具等の貸出し

車いすや、福祉体験等で必要な用具を貸し出します。

【貸出し備品】

- ・車いす
- ・アイマスク
- ・白杖
- ・高齢者疑似体験セット
- ・ポッチャ
- ・サウンドボール
- ・点字盤等



敬老ポスターコンクール

子ども達が高齢者を敬う心と、感謝する心を育てるために市内の小学4年生を対象にポスターを募集し、市内の会場に展示します。

会長賞



地域ネットワーク友愛事業

市内在住の障がい者及び65歳以上の単身高齢者の安否の確認や、生活上の孤立を解消し、地域の輪を築きます。

友愛訪問、友愛電話、友愛通信、友愛交流会を実施しています。



敬老修繕サービス事業

満77歳以上の単身高齢者世帯で、家屋の修繕が必要な方に対し、修繕を行います。

【修繕の内容】

- ・障子の張替え
- ・網戸の張替え
- ・草取り



ボランティアセンター事業

ボランティアに関する相談や、グループの立ち上げ及び運営上の相談を行っています。

ボランティア体験プログラムやボランティア養成講座を開催し、ボランティアの育成とスキルアップを図っています。



ファミリー・サポート・センター事業

「子育ての手伝いをしてほしい依頼会員」と、「子育ての手伝いができる援助会員」をマッチングして、地域の中で助け合う子育てを支援します。

子育て応援相談事業

子育て中の家庭に訪問し、子育てに関する相談に応じます。

【対象者】

- ・市内在住の方
- ・6歳未満の未就学児がいる家庭で子育てに不安や悩みのある方



令和3年度共同募金運動（赤い羽根・歳末たすけあい）結果報告 ～みなさまのあたたかいご協力に感謝いたします～

令和4年2月末現在

募金の種類	戸別募金				街頭募金	学校募金	職域募金	法人募金等	総合計
	熊谷地区	大里地区	妻沼地区	江南地区					
赤い羽根	13,004,173	712,516	1,889,599	1,004,240	246,838	280,213	1,668,803	482,939	19,289,321
地域歳末	5,221,604	268,450	828,329	389,140	—	—	—	758,870	7,466,393

法人募金としてご協力いただきました方々を掲載いたします。

— ご協力ありがとうございました — (敬称略・順不同)

○赤い羽根 (敬称略・順不同)

熊谷商工会議所	埼玉トヨペット株式会社	下妻液化ガス株式会社
株式会社武州養蜂園	株式会社協同バス	日本山村硝子株式会社埼玉工場
株式会社ヒカリ	熊谷西ロータリークラブ	青木精機工業株式会社
松本米穀精麦株式会社	熊谷市建設業協会	株式会社オリケイ
吉見商事株式会社	公益財団法人西熊谷病院	日東富士製粉株式会社埼玉工場
熊谷東ロータリークラブ	熊谷遊技業組合	かごはら自動車学校
熊谷外科病院	熊谷ロータリークラブ	くぼじまクリニック
秩父鉄道株式会社	熊谷金融連絡会	公益社団法人埼玉県宅地建物取引業協会埼玉北支部
熊谷南ロータリークラブ	株式会社八木橋	JFE 建材株式会社
熊谷通運株式会社	株式会社三興社印刷所	オリエンタルメタル株式会社熊谷工場
高崎ターミナルビル株式会社	埼玉慈恵病院	大橋化学工業株式会社熊谷工場
リンテック株式会社熊谷工場	株式会社平松	熊谷籠原ロータリークラブ
太平洋マテリアル株式会社熊谷工場	有限会社すすきの	株式会社ケージーエム
株式会社国分商会	松坂屋建材株式会社	



街頭募金の様子

○地域歳末たすけあい (敬称略・順不同)

株式会社ケージーエム	普門寺檀信徒会	寶幢寺檀徒一同
宗教法人西光寺	常光院檀信徒会	光照寺檀信徒会
弘誓寺檀信徒会	天台宗實相院	天台宗圓照寺
天台宗國性寺	正法寺檀徒一同	尊乗院檀徒一同
妻沼地区仏教会歳末托鉢協力者一同	釋迦寺檀徒一同	光明寺檀信徒一同
大光寺檀徒一同	観照院檀徒一同	常安寺檀信徒会
延命院檀徒一同		

みなさまからいただいた共同募金は、各種事業及び地域福祉の推進に活用させていただいております。

日本赤十字社 会員会費を募集します



5月は赤十字会員増強運動月間です。日本赤十字社の活動を支えていただくために、「赤十字強化月間」として、各地区の地区社協会長、自治会長を通じ、会員会費（寄附金）のご協力をお願いしています。

みなさまからの会費はこのよう
な活動に役立てられます

国際活動

国内災害救護

医療事業

血液事業

救急法等の
講習会

熊谷市赤十字奉仕団の団員募集

熊谷市赤十字奉仕団では、地域における奉仕活動や災害に備えて各種ボランティア活動を行っています。

赤十字の活動に興味のある方を募集しております。

問合せ 妻沼支所 TEL 048-588-2888

奉仕団は、主にこんな
活動をしています…

- ・災害時の炊き出し(訓練)
- ・救急法などの講習会
- ・献血のお手伝い
- ・地域の清掃活動
- ・募金活動

等



手作りお手玉とクルクル巻き布ネックレスの
作り方講習会 R3.11

あたたかい心のご寄附をいただきました

令和3年12月1日～
令和4年2月28日



皆様ご協力、誠にありがとうございました。

- 熊谷友の会 様 5,000円
- 櫻井勝子・野林長枝 様 15,000円
- 株式会社ベルク柿沼店 お客様一同 様 58,740円
- 株式会社ベルク上之店 お客様一同 様 50,606円
- 株式会社ベルク広瀬店 お客様一同 様 84,267円
- 株式会社ベルク赤城町店 お客様一同 様 30,079円
- 株式会社ベルクかごはら南店 お客様一同 様 86,999円
- 株式会社ベルク佐谷田店 お客様一同 様 38,441円
- 株式会社ベルク玉井店 お客様一同 様 35,360円
- 株式会社ベルク熊谷銀座店 お客様一同 様 29,582円
- 株式会社甲和オートサービス 様 5,858円
- 電気保安法人 有限会社石川電気 様 20,000円
- 匿名 車いす 4台
- 田久保 眞理子 様 お米30kg
- 匿名 衣類(未使用) 50点・尿とりパッド1袋
- 柏瀬 祥一 様 食糧等
- 埼玉縣信用金庫本店営業部 様
保存水(1.5ℓ) 608本・アルファ米(わかめご飯) 350袋・缶パン1,008缶
- 埼玉縣信用金庫江南支店 様
保存水(1.5ℓ) 78本・アルファ米(わかめご飯) 117袋
- 埼玉縣信用金庫籠原支店 様
保存水(1.5ℓ) 114本・アルファ米(わかめご飯) 171袋
- 埼玉縣信用金庫熊谷東支店 様
保存水(1.5ℓ) 72本・アルファ米(わかめご飯) 100袋

子育て応援相談事業

子育てに迷ったり悩んだりした
そんな時は

一人で頑張りすぎないで！
ゆっくりお話ししましょう！

利用の流れ

①本人からの申込み

②担当職員が訪問して最初の相談を行います

③子育てサポーターと担当職員が一緒に訪問します

④子育てサポーターが連続して12回まで訪問できます

ほんの少しのことがきっかけで、前向きになれたり、すっきりしたり、あなたとあなたの家族を応援します。

対象 市内在住で、就学前のお子さんがある家庭
内容 子育てサポーターが家庭を訪問し相談を行います
1回の訪問時間は2時間程度です

料金 無料

申込み・問合せ 熊谷支所：熊谷市本町1-9-1

TEL・FAX 048-521-0999

E-mail：family-support@kumagaya-shakyo.jp

※子育てサポーターは、保健師、看護師、保育士、教員、家庭教育アドバイザー等の資格を有する方です。



第6弾 12月6日(月)

10:00~10:30

熊谷ハイタウン自治会館脇

第7弾 2月14日(月)

肥塚雀宮第5公園脇 9:00~9:30

第2公園脇 11:00~11:30

生活支援コーディネーター近況報告

心 鮮

あんしん(安新)市場 OPEN!!

販売協力：熊谷青果商組合・熊谷市青果市場

コロナ禍「こんな時こそ、地域でできること」

「安心して食べられる、新鮮な食材をお届け」

昨年12月6日(月)熊谷ハイタウン自治会館脇、令和4年2月14日(月)肥塚雀宮第2公園・第5公園脇において「あんしん市場」がOPENしました。市内9ヶ所7自治会の協力もありあんしん市場から「安心して食べられる、新鮮な野菜・果物・笑顔」をお届けしています。

残念ながらコロナ禍の収束への道筋はいまだ定かではなく、しばらく不安な苦しい状況が続くかもしれませんが、地域の方々の過度な自粛を防ぎ、買い物をつなげた地域のコミュニティの場から見守り、支え合いに繋がっています。

医療法人大明会

中村歯科医院様より、地域貢献事業の一貫として助成金をいただきました。

熊谷青果商組合：堀口氏

《熊谷ハイタウン自治会館脇》



(左) 宮野自治会長 (右) 中山民生委員 毎回来て見守ってしてくれます。



熊谷ハイタウン自治会「高齢者を見守る会」のメンバーが協力してくれています。

《肥塚雀宮自治会》



目黒会長の挨拶でスタート



第5公園脇

第2公園脇

熊谷市内をカスミ移動スーパー運行開始

熊谷市と株式会社カスミ(本社：つくば市)は、日常のお買い物に不便を感じている方々への買い物支援の取組みとして、2022年1月17日(月)より、市との協定に基づき、熊谷市内45ヶ所の運行を開始しました。移動スーパーには、おにぎりやお弁当をはじめ、野菜・魚・肉など生鮮食品、牛乳やパンなど購買頻度の高い生活必需品約650品目搭載します。《埼玉県内：熊谷市、白岡市、北本市、三芳町合計4台運行中》

妻沼小島上出荷場からスタート



妻沼小島小林様宅

1月17日(月)10:00妻沼小島上出荷場からスタート。地域のみなさんが見守る中、長寿いきがい課：小澤課長、(株)カスミ：伊賀氏、妻沼小島：小林氏の挨拶のあと、この日最初の来客者：野村さんにくす玉を割っていただき販売スタートです。いこいの里(包括)職員みなさんの粋な計らいで素敵なプチ出発式を行うことが出来ました。

～可愛いカスミの販売車が市内をまわります～ 詳しくは、社協各支所及び長寿いきがい課窓口に掲示している運行スケジュールをご覧ください。

初回、買い物袋いただきました(∩^∩)



川原明戸：理容室あつて駐車場



新里保育園駐車場



販売スタッフ：(左) 宮田さん (右) 相原さん 笑顔と元気をお届けします♡



(左) 妻沼小島自治会の皆さんの協力に感謝 (右) いこいの里(包括)

この事業は、熊谷市と株式会社カスミとの協定書に基づき、買い物支援策を実施することにより、買い物に困難を感じている市民を支援するとともに、見守り活動を推進することを目的とした事業です。

ご存じですか？
社協の

居宅介護支援事業所（ケアマネ事業所）

社協のケアマネ事業所は妻沼行政センターと江南行政センター内の2か所にあります。各3名ずつの職員で利用者様からの相談を受け支援を担当します。介護保険の申請代行もしています。

月1回は全員で個人情報の保護、認知症、医療連携

等について研修を行い、週1回は各事業所毎に介護保険以外の他制度について勉強会をしています。

介護保険の相談は電話でも受け付け、事業所まで来られない方には自宅を訪問し、お話を伺うこともできますので、一人で悩まず、ぜひご相談下さい。

熊谷市社協 熊谷南部居宅介護支援事業所
江南行政センター内 TEL 048-536-7667

熊谷市社協 居宅介護支援事業所
妻沼行政センター内 TEL 048-588-2549



ケアマネ全体の合同研修



福祉用具の研修



介護保険・医療・福祉等諸制度の研修

熊谷市手話通訳派遣事務所だより

聴こえない方とのコミュニケーション ～わたしたちにできること「手話」～

part ①

聴こえない方とのコミュニケーション方法は、手話、指文字、空書き、筆談、読話などがあります。今回は手話編です。

「手話」は聴こえない方の生活の中から生み出された言語です。手や体の動きなどでコミュニケーションをとる方法です。同じ表現方法でも、表情や口形、位置や方向、強弱などで意味合いを持たせています。



「熊谷」

※手話講習会（入門、中級）が5月から始まります。詳細は市報4月号をご覧ください。

問 合 せ 熊谷支所 熊谷市手話通訳派遣事務所 TEL 048-521-2735 FAX 048-523-6898
受付時間 窓口：月～金 8：30～17：15（土・日・祝日は休み）
FAX：24時間（返事は翌日、または休みの翌日になります）
派遣時間 8：00～21：00 緊急の場合は時間外でも派遣します（365日対応）。

回収報告

不要入れ歯

令和3年度の回収実績は、112個、収益は87,701円でした。ご協力ありがとうございました。

この収益金はユニセフを通じて世界の子どもたちへの支援に使われます。また、収益金の一部は、地域福祉の推進に充てられます。引き続き、ご協力をお願いいたします。

回収BOXは熊谷市役所、市立コミュニティセンター、大里・妻沼・江南の各行政センターに設置しております。

ペットキャップ

ペットボトルキャップ約4,300個で1人分のポリオ（小児麻痺）ワクチンとなります。

令和3年4月～令和4年2月までの回収実績
()内は累計

個数	933,229個 (9,136,584個)
ワクチン	217人分 (6,822人分)
Co2削減効果	6,836kg (67,374kg)

※飲料用ペットボトルキャップ以外は回収できません。
※イベント等でペイント加工したものは回収できません。

いつもご協力いただく
保育所のお友達



コロナ禍以前の写真です。

詳しくは、認定NPO法人 世界の子どもにワクチンを日本委員会のホームページ <https://www.jcv-jp.org/> をご覧ください。

開催
報告めざせ！ BestShot ★
未来の地域カメラマン

11月29日、12月13日、1月17日の3日間で、江南撮るん会の田島光雄氏をアドバイザーにお招きし、「楽しい趣味活・第一弾！」カメラの講座を開催しました。

同じ趣味をもつ仲間は、意気投合するのも早く、和気あいあいとした雰囲気の中で、楽しくカメラテクニックを学びました。

今後、新たにグループとして、地域行事や社協イベントを撮影していく予定です。

趣味を活かしながら、撮影した作品を社協だより等に掲載し、やりがいを感じられるボランティアです。あなたも一緒に活動しませんか？

聴き上手になろう講座
～ココロの健康力UP！～

2月3日に、傾聴ボランティア・ケービーフォーの近藤富男氏を講師にお招きし、傾聴に興味のある大学生など21名が参加しました。「聴き上手」になるためのコツを学び、ロールプレイでは、聴き役と話し役等を体験しました。

6つの団体からボランティア体験談を聞き、コロナ禍で孤独になりがちな「高齢者の傾聴」への需要が高まっており、それに伴うボランティアが今後ますます必要とされていることがわかりました。

あなたも活動をはじめませんか？



予告

夏のボランティア体験プログラム 2022

ボランティア受け入れ団体・企業を
募集します！

小・中・高・大学生から一般の方まで、例年総勢1,000名以上が参加する〈夏ボラ〉に、ボランティアを受け入れ、一緒に活動して下さる団体や企業を募集します。社会貢献の一翼を担っていただけませんか。お気軽にご相談ください。

※コロナ禍でも活動可能な企画の提案をお待ちしております。

●応募方法 社会福祉協議会ホームページより、所定の様式をダウンロードし、メール、FAX等でご応募ください。

●募集メ切 4月28日(木)

参加予定の皆さん(保護者)・先生方へ

プログラムや申込みの詳細につきましては、学校(市内)から配布されるパンフレット、又は社会福祉協議会のホームページでご確認ください。

●申込み期間 6月中旬～7月上旬

●申込み方法 社会福祉協議会ホームページから、お申込みください。(先着順)



問合せ ボランティアセンター

TEL : 048-525-8745

メール : k-volun@kumagaya-shakyo.jp



LINE公式アカウント

▶▶▶
ボランティア情報発信中♪
チャットから相談も受付けています！
ID : @012lcpdr





輪



“ ボランティア活動中の万が一に備えて ”

ボランティア活動保険 申込み受付中!

- 保険料
 - ①特定感染症重点プラン (3種類) 550円
 - ②天災・地震補償プラン 500円
 - ③基本プラン 350円
- 補償期間 加入手続き完了日の翌日午前0時～令和5年3月31日午後12時まで
- 申込み ボランティアセンターまたは社協各支所にて
- おもな補償内容
 - 【ケガの補償】
 - ・活動場所へ向かう途中、事故にあった。
 - ・活動中、転んでケガをした。
 - 【賠償責任の補償】
 - ・活動中、誤って他人にケガをさせた。
 - ・活動中、他人の物を壊してしまった。

レクリエーションボランティア 演奏や公演・講師の依頼承ります!

地域の子供会や自治会、児童クラブ等で、お楽しみ会や季節のイベント開催時に、ゲストをお呼びしたいとお考えの際は、ボランティアセンターにご相談ください。

自身の特技や趣味を披露していただける「レクリエーションボランティア」さんをご紹介します。社会福祉協議会のホームページより、登録レクボラの一覧がご覧になれます。

(約100団体)



バイオリン 梶川ちかこさん▶

新たに仲間入り♪

ボランティア連絡会だより くまがや地域通貨研究会

2003年発足以来、ボランティア活動や市民活動の活性化を目的に活動しています。

市内非営利団体のイベントや活動等「まちに良いこと」をした参加者に、協力店(100店舗)で様々な特典と交換できる「くまがやありがとう券」を差し上げています。

イベント等でありがとう券を配布いただける団体を募集中。気軽にお声がけください。



冬至に柚子を児童養護施設へ「ユズりあいくまがやプロジェクト」

生命保険協会埼玉県協会様からご寄附をいただきました

1月17日(月)、埼玉県社会福祉協議会において、生命保険協会埼玉県協会様から県内5社協へ福祉巡回車5台が寄贈され、当協議会も1台寄贈を受けました。当日は、松井会長から当協議会小林常務理事がゴールデンキーを受領後、感謝状を贈呈いたしました。

今後は、地域の人と人とのつながりを絶やさず、様々な生活課題の解決に向け、福祉巡回車を役立ててまいります。



生命保険協会埼玉県協会松井会長(左)と社協小林常務理事(右)



令和4年度 **子育てサロン年間予定表**

みなさまの参加を
お待ちしております

- 第1回：6月13日(月) 10:00~11:00
エプロンシアター、手遊び、体操他
- 第2回：9月12日(月) 10:00~11:00
まいまいの会による人形劇
- 第3回：11月14日(月) 10:00~11:00
エプロンシアター、手遊び、体操他
- 第4回：3月13日(月) 10:00~11:00
手形をとってみよう！

場所：市立江南勤労福祉センター 2階講習室

※新型コロナウイルス感染症拡大防止のため、開催を延期
または中止とする場合があります。
参加の際には、マスクの着用をお願いします。

申込み・問合せ 江南支所 ☎048-536-7310

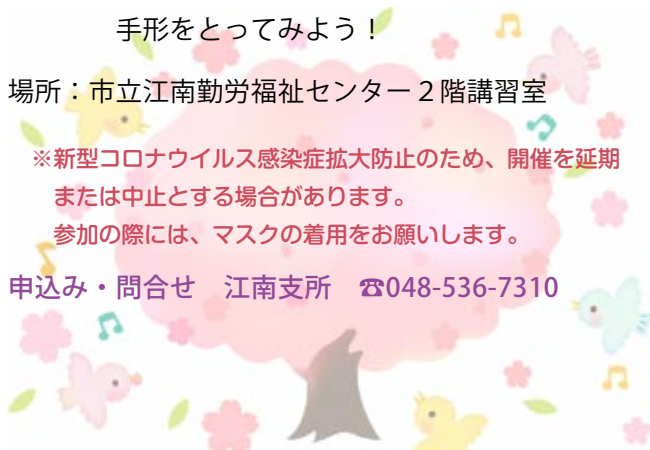

登録ホームヘルパーの募集

普段の経験から身につけた
家事の技術を活かしてみませ
んか！

65歳の誕生日までに登録
された方、勤務状況と健康状
態により雇用延長制度ありま
す！

※初めての方でも気軽にお問
合せください。運転免許証の
有無は問いません。



会員以外の
参加歓迎！

令和4年度前期
ファミサポ講座予定

第1回	5月24日(火) 10:00~ 12:00	講座 「エコバッグを作ろう☆ & 援助会員募集！」 
第2回	6月14日(火) 9:00~ 12:00	救急救命講習 「AEDと小児・乳児の心肺蘇生法」 
第3回	8月2日(火) 10:00~ 12:00	子育て講演会 「子育ては人の和の中に」 

場所 市立コミュニティセンター

※新型コロナウイルス感染症拡大防止のため、開催を
延期または中止とする場合があります。



たくさんのお申込み、お待ちしております

申込み・問合せ 熊谷市ファミリー・サポート・センター
熊谷市本町 1-9-1 TEL 048-521-0999

水と塩から作られた次亜塩素酸水

クリーン・リフレ
CLEAN*REFRE

家族のための
除菌対策

△TV CM YouTubeリンク

株式会社 協和テクニカ KI CLEAN 担当:三井 080-7995-6279

生活応援団。もっと便利に。もっと豊かに。
くらしの中に福祉用具を。



株式会社高橋医科器械店
熊谷市箱田6-14-38 TEL 048-521-0552

充実の機能訓練！

ご相談、見学、体験利用
お待ちしております！



はなぶさ苑 妻沼テイサービスセンター

お問合わせは ☎048-588-7001 熊谷市弥藤吾281番地2

社会福祉法人 熊谷福祉会