

熊谷市社会福祉協議会



社協だより

編集発行:社会福祉法人
熊谷市社会福祉協議会

第 69 号

熊谷市弥藤吾2450番地
熊谷市役所妻沼行政センター内(2階)
TEL 048 (588) 2345
FAX 048 (588) 2815

令和5年4月1日

おもちゃドクター 誕生



イオン熊谷店
(第2月曜、最終土曜)と
ニッソーモール
(第1土曜)で開院中!

新しい開院場所も募集中です。
ご相談ください。



日本おもちゃ病院協会



2月11日(土)と3月11日(土)に、「おもちゃドクター養成講座」を開催しました。多くの方が修了証を手にし、おもちゃドクターの第1歩をふみだしました!

熊谷市ボランティア連絡会へも加入し、メンバーが増えて、パワーアップした「くまがやおもちゃ病院」。子ども達の笑顔がますますあふれることでしょう。

問合せ先一覧

- 熊谷支所(市立コミュニティセンター内) TEL 048-521-2735
- 妻沼支所(妻沼行政センター内) TEL 048-588-2888
- 大里支所(大里行政センター内) TEL 0493-39-0471
- 江南支所(江南行政センター内) TEL 048-536-7310
- ボランティアセンター(市立コミュニティセンター内) TEL 048-525-8745
- ファミリー・サポート・センター(市立コミュニティセンター内) TEL 048-521-0999

*くまがや社協だよりは、4・7・10・1月に発行しています。

ホームページアドレス <http://www.kumagaya-shakyo.jp>



社会福祉協議会 とは

社会福祉協議会（社協）は、社会福祉法第109条に定められており、全国の市区町村にある民間福祉団体（社会福祉法人）です。社会福祉を目的とする事業の企画、調査、普及宣伝、連絡調整、助成を行い、地域福祉の推進を担っています。

市民の皆さんのご協力をいただき、福祉関係機関、団体の皆さんと連携を図りながら各種事業を行います。

令和5年度 熊谷市社会福祉協議会の事業計画

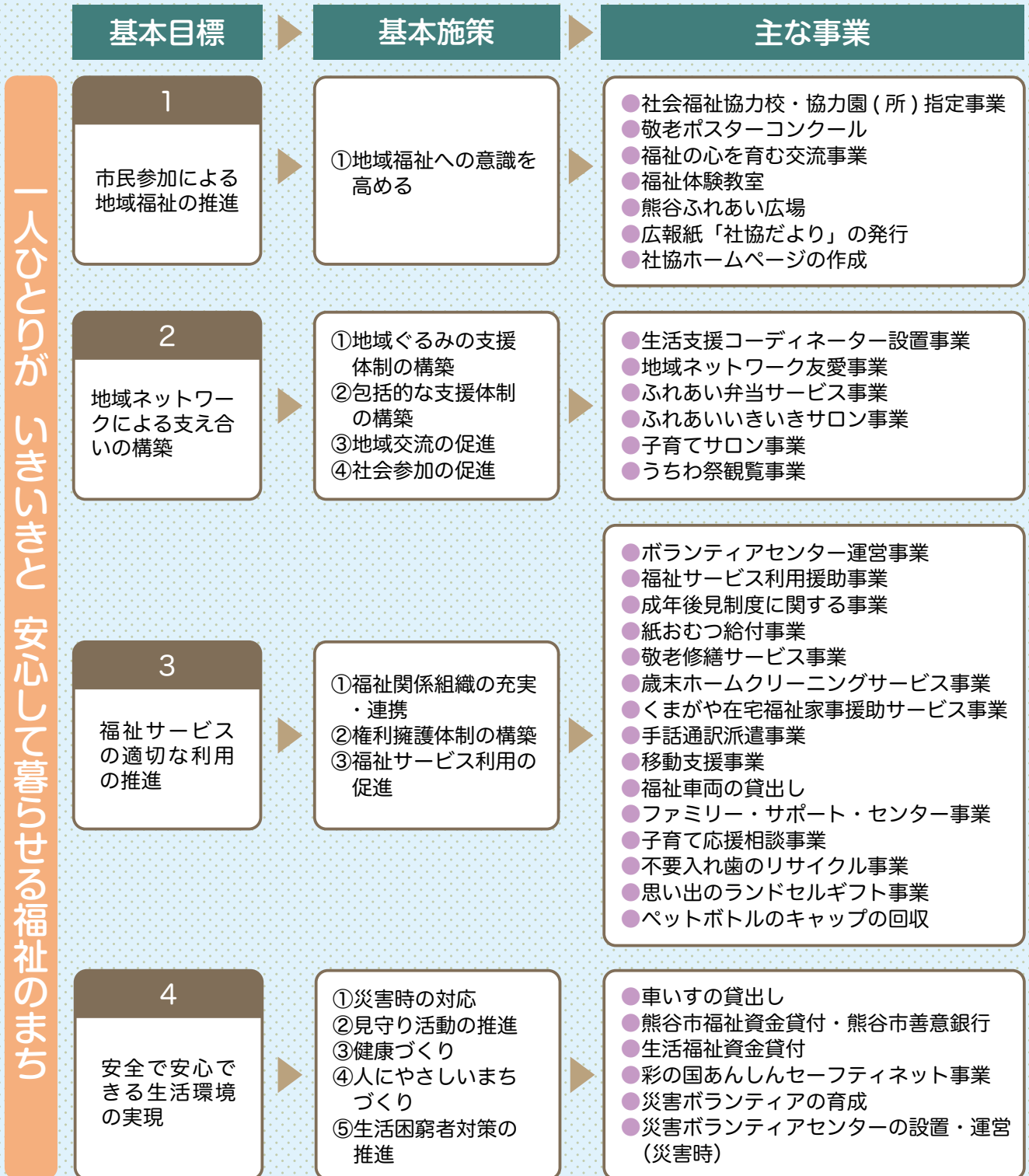

※基本目標と基本施策は、熊谷市と一体的に策定した「第3次熊谷市地域福祉計画・熊谷市地域福祉活動計画」に基づいています。

熊谷市社会福祉協議会の主な事業を紹介します

熊谷市社協では、地区社協、自治会、民生委員・児童委員協議会、ボランティア連絡会等の協力をいただきながら、地域の皆様にご利用いただける事業を実施しています。

事業によっては実費負担をいただくものや、利用要件があるものがあります。なお、新型コロナウイルス感染症拡大防止のため中止する場合があります。

詳しくは熊谷市社協までお問合せください。

紙おむつ給付事業

在宅で常時おむつを使用され、対象の条件に該当する方に毎月一定数の紙おむつや尿取りパットをお届けします。

くまがや在宅福祉家事援助サービス

高齢者や障がい者等の日常生活上の困りごとを軽減するため、市民の方のご協力により家事援助サービスを提供します。

成年後見制度に関する事業

判断能力が不十分な方の生活や財産を守るための成年後見制度。支援を必要とする方が適切に利用できるよう、市民をはじめ、関係機関等からの相談等に対応しています。

【主な業務内容】

- ・相談、手続き支援
- ・普及、啓発
- ・市民後見人の養成
- ・法人後見の受任



福祉サービス利用援助事業

判断能力の不十分な高齢者や知的障がい・精神障がいのある方で、1人で生活していくには不安がある方に生活支援員が定期的に訪問し、安心して生活できるよう支援します。

【支援内容】

- ・福祉サービス利用援助
- ・日常生活上の手続き援助
- ・日常的金銭管理・書類等預かりサービス

※サービスは有料です。

※サービス利用には契約が必要となります。

車いす及び福祉用具等の貸出し

車いすや、福祉体験等で必要な用具を貸し出します。

【貸出し備品】

- ・車いす ・アイマスク ・白杖
- ・高齢者疑似体験セット ・ポッチャ
- ・サウンドボール ・点字盤等



敬老ポスターコンクール

子ども達が高齢者を敬う心と、感謝する心を育てるために市内の小学4年生を対象にポスターを募集し、市内の会場に展示します。

会長賞



地域ネットワーク友愛事業

市内在住の障がい者及び65歳以上の単身高齢者の安否の確認や、生活上の孤立を解消し、地域の輪を築きます。

友愛訪問、友愛電話、友愛通信を実施しています。



敬老修繕サービス事業

満77歳以上の単身高齢者世帯で、家屋の修繕が必要な方に対し、修繕を行います。

【修繕の内容】

- ・障子の張替え
- ・網戸の張替え
- ・草取り



ボランティアセンター事業

ボランティアに関する相談や、グループの立ち上げ及び運営上の相談を行っています。

ボランティア体験プログラムやボランティア養成講座を開催し、ボランティアの育成とスキルアップを図っています。



ファミリー・サポート・センター事業

「子育ての手伝いをしてほしい依頼会員」と、「子育ての手伝いができる援助会員」をマッチングして、地域の中で助け合う子育てを支援します。

子育て応援相談事業

子育て中の家庭に訪問し、子育てに関する相談に応じます。

【対象者】

- ・市内在住の方
- ・6歳未満の未就学児がいる家庭で子育てに不安や悩みのある方



令和4年度共同募金運動（赤い羽根・地域歳末たすけあい）結果報告

～みなさまのあたたかいご協力に感謝いたします～

令和5年2月末現在

募金の種類	戸別募金				街頭募金	学校募金	職域募金	法人募金等	総合計
	熊谷地区	大里地区	妻沼地区	江南地区					
赤い羽根	12,361,223	728,040	1,986,404	1,011,790	316,655	212,566	1,611,604	446,451	18,674,733
地域歳末	5,174,339	267,240	817,350	379,628	—	—	—	759,653	7,394,370

法人募金としてご協力いただきました方々を掲載いたします。

— ご協力ありがとうございました —



○赤い羽根（敬称略・順不同）

熊谷商工会議所	株式会社国分商会	下妻液化ガス株式会社
株式会社武州養蜂園	株式会社協同バス	青木精機工業株式会社
株式会社ヒカリ	熊谷西ロータリークラブ	株式会社オリケイ
松本米穀精麦株式会社	熊谷市建設業協会	日東富士製粉株式会社埼玉工場
吉見商事株式会社	公益財団法人西熊谷病院	かごはら自動車学校
熊谷東ロータリークラブ	熊谷ロータリークラブ	公益社団法人埼玉県宅建物取引業協会埼玉北支部
熊谷外科病院	熊谷金融連絡会	JFE 建材株式会社
秩父鉄道株式会社	株式会社八木橋	オリエンタルメタル株式会社熊谷工場
熊谷南ロータリークラブ	株式会社三興社印刷所	大橋化学工業株式会社熊谷工場
熊谷通運株式会社	埼玉慈恵病院	熊谷籠原ロータリークラブ
高崎ターミナルビル株式会社	株式会社平松	株式会社ケージーエム
リンテック株式会社熊谷工場	有限会社すすきの	
太平洋マテリアル株式会社熊谷工場	松坂屋建材株式会社	

○地域歳末たすけあい（敬称略・順不同）

宗教法人西光寺	大光寺檀徒一同	尊乘院檀徒一同
観照院檀徒一同	釋迦寺檀徒一同	常光院檀信徒会
光照寺檀信徒会	弘誓寺檀信徒会	天台宗實相院
天台宗圓照寺	天台宗國性寺	正法寺檀徒一同
妻沼地区仏教会歳末托鉢協力者一同	株式会社ケージーエム	光明寺檀信徒一同
延命院檀徒一同	寶幢寺檀徒一同	常安寺檀信徒会
普門寺檀信徒会	株式会社高住建設	熊谷友の会
木部 潔	中俣 アツ	

みなさまからいただいた共同募金は、各種事業及び地域福祉の推進に活用させていただいております。

日本赤十字社 会員会費を募集します



5月は赤十字会員増強運動月間です。日本赤十字社の活動を支えていただくために、「赤十字強化月間」として、各地区の地区社協会長、自治会長を通じ、会員会費（寄附金）のご協力をお願いしています。

みなさまからの会費はこのよ
うな活動に役立てられます

国際活動

国内災害救護

医療事業

血液事業

救急法等の
講習会

熊谷市赤十字奉仕団の団員募集

熊谷市赤十字奉仕団では、地域における奉仕活動や災害に備えて各種ボランティア活動を行っています。

赤十字の活動に興味のある方を募集しております。

問合せ 妻沼支所 TEL 048-588-2888

奉仕団は、主にこんな
活動をしています…

- ・災害時の炊き出し(訓練)
- ・救急法などの講習会
- ・献血のお手伝い
- ・地域の清掃活動
- ・募金活動 等



三角巾を使った応急手当の講習会

あたたかい心のご寄附をいただきました

令和4年12月1日～
令和5年2月28日



皆様ご協力、誠にありがとうございました。



○いきがい大学熊谷学園 36期史跡めぐりクラブ 様	31,461円
○匿名	1,009円
○株式会社ベルク柿沼店 お客様一同 様	150,637円
○株式会社ベルク上之店 お客様一同 様	66,359円
○株式会社ベルク広瀬店 お客様一同 様	66,491円
○株式会社ベルク赤城町店 お客様一同 様	32,940円
○株式会社ベルクかごはら南店 お客様一同 様	94,209円
○株式会社ベルク佐谷田店 お客様一同 様	50,443円
○株式会社ベルク玉井店 お客様一同 様	36,172円
○株式会社ベルク熊谷銀座店 お客様一同 様	28,890円
○平塚 靖永 様	10,000円
○電気保安法人 有限会社石川電気 様	20,000円
○芹澤 正雄 様	お米60kg
○株式会社甲和オートサービス 様	5,858円
○柏瀬 祥一 様	食糧等
○連合埼玉ネット21熊谷 渡辺浩志 様	お米90kg
○田久保 真理子 様	お米30kg
○第一生命労働組合 熊谷営業職支部・内勤職支部 様	タオル(未使用) 138枚
○細貝 紀子 様	お米10kg
○細貝 瑞穂 様	食糧等

子育て応援 相談事業

子育てに迷ったり悩んだりした
そんな時は
一人で頑張りすぎないで！
ゆっくりお話ししましょう！

ほんの少しのことがきっかけで、
前向きになれたり、
すっきりしたり、
あなたとあなたの家族を応援します。

対象 市内在住で、就学前のお子さんがある家庭

内容 子育てサポーターが家庭を訪問し相談を行います。
1回の訪問時間は2時間程度です。

料金 無料

申込み・問合せ 熊谷支所：熊谷市本町1-9-1
TEL・FAX 048-521-0999
E-mail：family-support@kumagaya-shakyo.jp

※子育てサポーターは、保健師、看護師、保育士、教員、家庭教育アドバイザー等の資格を有する方です。

利用の流れ

- ①本人からの申込み
- ②担当職員が訪問して最初の相談を行います
- ③子育てサポーターと担当職員が一緒に訪問します
- ④子育てサポーターが連続して12回まで訪問できます



生活支援コーディネーター近況報告



あんしん市場と繋がってみんな笑顔に😊

販売協力
熊谷青果商組合
(株)熊谷青果市場

～あんしん市場から健康体操・サロンへ
健康体操・サロンからあんしん市場へ～
地域住民主体の体操やサロン・見守りなど
コミュニケーションの窓口となっています。



成田山自治会 (たいようの会)



(上) 熊谷ハイタウン自治会
ニャオざね元気体操



上須戸ハイツ自治会



あんしん市場スタッフ&華蓮 (花屋さん)



懐メロを流し
会場を和ます料な演出

拡声器を使い住宅街を巡回

♪今日あんしん市場の日です♪
新鮮な野菜と果物と笑顔でお待ちしています♪

玉井中央自治会
《包括はなぶさ苑主催》
血管年齢測定会



ー地域のお助け隊募集!!ー

- あんしん市場のお手伝い協力者募集します。
《手やかごの消毒、買い物付添いなど》
- 住みやすい理想の地域と一緒に創ってみませんか
「よしやってみよう」と思う方力を貸してください。

お互いに支え合い、住みやすい地域
づくりを目指す

～地域住民主体地域づくり～紹介 熊谷ハイタウン自治会「高齢者を見守る会」

メンバー14名 (自治会長含む) 代表: 中山豊子氏

地域住民が主体となり、「誰もが暮らしやすい地域」を目指し令和3年9月活動がスタートしました。全世帯約430軒を対象に身近な問題・困りごとなど「地域にあったらいいな」と、担い手募集を兼ねた「やってもいいよ」「やってみようかな」アンケートを実施しました。

○アンケート回答: 228世帯 (平均年齢65歳、お二人暮らし80～90%)

①庭木の手入れ ②買い物 (送迎付き添い) ③電球の取替え (家電の不具合) などが上位でした。また、担い手募集に関しても約30の方が声を挙げてくださり、早速モニターを募集し、お試してお助けサービスを実施しました。活動してみると様々な課題もあり本稼働に向けては改善等重ね検討していく予定です。

地域のコミュニケーションの場をつくろうと、みんなで地域を散策したり、講師に立正大学・群馬大学名誉教授: 山西哲郎先生をお招きしウォーキングや呼吸法について学ぶ場をつくったりなどみんなで話し合い企画しています。



弥太郎公園～樋春: 平山家見学
15名参加



定例会: 月1回実施 (日曜日)
検討会、情報共有



弥太郎公園内をウォーキング



ケアマネジャーのワンポイントアドバイス 「介護用ベッドは購入？レンタル？」



介護保険の相談の中で介護用ベッドを使いたいという相談をよく受けます。

介護用ベッドを使用する場合、購入する方法とレンタルする方法があります。そこで、購入する場合とレンタルする場合を費用面から比較してみます。

購入した場合は新品の場合だいたい20～30万円かかり、故障などがあると修理代がかかる場合があります。

レンタルの場合、ベッド本体とマットレスや手すり等を含め月額1,000～1,500円程度で借りられます。購入とレンタルで比較すると費用的にレンタルの方が安くすみます。故障した場合は故意でない限り無償で交換がおこなえます。

利用者や家族の方の意見が一番大切ですが、費用



的なことを考えるとレンタルをお勧めいたします。

介護用ベッドをレンタルする場合、以下の状況により費用負担が変わります。

- (1)要介護2以上の方・・・保険給付の対象（1～3割負担）
- (2)要支援1, 2または要介護1の方・・・基本は対象外。但し、保険者（熊谷市）にベッドレンタルの軽度者申請をすれば利用可能。
- (3)(2)の対象者で福祉用具事業者が提供する自費の介護用ベッドのレンタル、こちらも月額1,000～2,000円程度でレンタルできます。

介護保険利用についての相談は

▶居宅介護支援事業所

（妻沼行政センター2階）TEL 048-588-2549

▶熊谷南部居宅介護支援事業所

（江南行政センター1階）TEL 048-536-7667

老人福祉センター からの お知らせ

次のセンターで食堂事業者を募集しています。

詳しくは、事務局（TEL 048-588-2345）までお問い合わせください。

○老人福祉センター上之荘 熊谷市上之3022-1

○老人福祉センターひかわ荘 熊谷市弥藤吾1755



回収報告

不要入れ歯

令和4年度の回収実績は、70個、収益は153,799円でした。ご協力ありがとうございました。

この収益金はユニセフを通じて世界の子どもたちへの支援に使われます。また、収益金の一部は、地域福祉の推進に充てられます。引き続き、ご協力をお願いいたします。

回収BOXは熊谷市役所、市立コミュニティセンター、大里・妻沼・江南の各行政センターに設置してあります。

ペットキャップ

ペットボトルキャップ約4,300個で1人分のポリオ（小児麻痺）ワクチンとなります。

令和4年4月～令和5年2月までの回収実績は、以下のとおりです。

個数	()内は累計
ワクチン	260人分 (7,082人分)
Co2削減効果	8,193kg (75,568kg)

※飲料用ペットボトルキャップ以外は回収できません。

※イベント等でペイント加工したものは回収できません。

詳しくは、「認定NPO法人 世界の子どもの世界にワクチンを日本委員会」のホームページ <https://www.jcv-jp.org> をご覧ください。



ボランティア活動中の万が一に備えて

ボランティア活動保険
受付がはじまりました！

- 保険料 ①基本プラン 350円
(3種類) ②天災・地震補償プラン 500円
③特定感染症重点プラン 550円
- 補償期間 加入手続き完了日の翌日午前0時
～令和6年3月31日午後12時まで
- 申込み先 ボランティアセンター または
社協・各支所にて

●おもな補償内容

【ケガの補償】

- ・活動場所へ向かう途中、
事故にあった。
- ・活動中、転んでケガをした。



【賠償責任の補償】

- ・活動中、誤って他人にケガを
させた。
- ・活動中、他人の物を壊してしまった。



ボランティア連絡会だより

保育ボランティア おひさま

私たち「保育ボランティア おひさま」は、昨年11月彩の国コミュニティ協議会より、「第54回シラコバト賞」をいただきました。

子育てサロンを年4回(6、9、11、2月)開催し、子育て中の親子が同じような仲間と楽しく元気に交流できる場を設けています。大勢の親子のご参加とボランティアしていただける方をお待ちしております。

- 定例会 毎月第2月曜日
- 場 所 江南勤労福祉センター



子育てサロンの様子▼

▲シラコバト賞を受賞♪

今年も♪ 夏ボラ〈2023〉に参加しよう！

ボランティア受入れ団体・企業を
募集します！

小・中・高・大学生から一般の方まで、大勢の方が参加する〈夏ボラ〉に、ボランティアを受入れ、一緒に活動して下さる団体や企業を募集します。若い力で活気が欲しい団体、地域貢献したい企業など…一緒に楽しい企画を作りませんか♪

- 実施期間 7月20日(木)～8月31日(木)
- 応募方法 右記のコードから入力
または、所定の様式を
提出してください。
- 応募締切 4月28日(金)まで



参加予定の皆さん(保護者)・先生方へ

詳しいプログラムの内容や申込みにつきましては、6月以降、小学校・中学校・高校(市内公立校)から配布される、夏ボラのパンフレット、または社会福祉協議会のホームページでご確認ください。

- 申込み期間 6月22日(木)午前9時～
7月10日(月)正午
- 申込み方法 社会福祉協議会ホーム
ページからお申込みください。(先着順)



申込み・問合せ ボランティアセンター

TEL : 048-525-8745
メール : k-volun@kumagaya-shakyo.jp



LINE公式アカウント ▶▶▶
ボランティア情報発信中♪
チャットから相談もできます！



ボランティアの



ボランティア募集

彩の国ふれあいピック春季大会

日時：①5月14日(日) 陸上競技 ②5月21日(日) 卓球 ③5月28日(日) フライングディスク
各8:00~17:00

場所：熊谷スポーツ文化公園等

埼玉県パラスポーツ大会の選手の誘導介助、ドリンクサービス、受付補助、記録整理など、大会・競技運営のお手伝いをしてくださるボランティアを募集します。

初めてでも大丈夫。安心してご参加ください。

※お弁当・交通費を支給します。

主催・申込み：埼玉県障がい者スポーツ協会

右記QRコードより、お申込みください。TEL 048-822-1120



サロンや地域での集まりが各地で再開しています♪

レクリエーションボランティアによる演奏や公演の依頼承ります！

地域のサロンが続々と再開したり、新たなサロンの立ち上げ相談も増えています。

体調管理や感染症対策をしっかりと行いながら、お茶やお菓子を囲んで和気あいあい・・・♪

子供会や自治会、児童クラブ等で、お楽しみ会や季節のイベント開催時に、ゲストをお呼びしたいとお考えの際は、ボランティアセンターにご相談ください。

自身の特技や趣味を披露していただける「レクボラ（レクリエーションボラ）ンティア」さんをご紹介します。※ホームページより、登録レクボラの一覧をご覧になれます。（約100団体）

▼妻沼のサロンが再開！

「芸能出前えがお」さんの踊りに合わせて♪



▲拾六間のサロン！
ニャオざね体操の後、裕次郎で
楽しく健康歌唱♪

▶子どもから大人まで、みんな大好き♡
「佐谷田マジッククラブ」
によるマジックショー♪



熊谷市手話通訳派遣事務所だより

手話通訳派遣事務所では、聴覚障害者の家庭生活や社会でのコミュニケーションを円滑に行うため、必要に応じ手話通訳者を派遣しています。

派遣範囲は埼玉県内です。その他の地域への派遣についてはご相談ください。

手話講習会（入門、中級）が5月から始まります。詳細は市報4月号をご覧ください。

問合せ 熊谷支所 熊谷市手話通訳派遣事務所
TEL 048-521-2735 FAX 048-523-6898

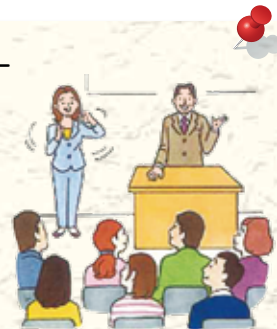

募集

くまがや在宅福祉家事援助サービス協力員

高齢者や障がいがある方の家事（買物代行、調理、洗濯、掃除等）をお手伝いいたします。

介護保険サービスの身体介護に該当する行為はいたしません。



くまがや在宅福祉家事援助サービス協力員

【時 給】 8:00～18:00まで1時間900円
18:00～19:00まで1時間1,000円

【待 遇】 インフルエンザ予防接種の負担補助（上限2,000円まで）
自宅からの直行直帰が可能です。

【時 間】 月曜日～土曜日 8:00～19:00の間（お仕事ができる時間帯、週1回1時間からでも可）

【問合せ】 熊谷介護事業所 熊谷市本町1-9-1
市立コミュニティセンター内 TEL048-523-9944

資格要件や年齢制限はありませんが
訪問介護員等の経験がある方大歓迎！

※運転免許の有無は問いませんが有ると
お仕事のマッチングがスムーズです！



令和5年度 子育てサロン開催お知らせ（上半期）

第1回：6月12日(月) 10:00～11:00
エプロンシアター、手遊び、体操他
※申込み締切 6月8日(木)

第2回：9月11日(月) 10:00～11:00
まいまいの会による人形劇の予定
※申込み締切 9月7日(木)

場 所：市立江南勤労福祉センター2階講習室

新型コロナウイルス感染症拡大防止のため、
開催を延期及び中止する場合があります。
参加の際には、感染対策をお願いします。

月みなさまの参加をお待ちしています♪

★申込み・問合せ★

江南支所 TEL 048-536-7310

第1回 ファミサポ講座

日 時 5月26日(金) 10:00～12:00

場 所 市立コミュニティセンター 第一集会室

対象者 援助会員・両方会員、子育て支援・ファミサポに関心のある方

重要なのに実はサポってる!?

内 容 ☆サボリ筋を起こして、ガンバリ筋をいたわろう!! ～セルフケアで不調や痛みを治そう～

☆ファミリー・サポート・センター概要&情報交換会

*今年度は、救急救命講習や子育て支援に関する実習等を予定しています。詳細は社協だよりやホームページをご覧ください。

たくさんのお申込み、お待ちしております。



申込み・問合せ

熊谷市ファミリー・サポート・センター

TEL 048-521-0999

生活応援団。もっと便利に。もっと豊かに。
くらしの中に福祉用具を。



株式会社高橋医科器械店

熊谷市箱田6-14-38 TEL 048-521-0552

充実の機能訓練!

ご相談、見学、体験利用
お待ちしております!



はなぶさ苑 妻沼テイサービスセンター

お問い合わせは ☎048-588-7001 熊谷市弥藤吾281番地2

社会福祉法人 熊谷福祉会