

# 社協だより

編集発行  
社会福祉法人 熊谷市社会福祉協議会  
熊谷市弥藤吾2450番地  
熊谷市役所妻沼行政センター内（2階）  
TEL 048-588-2345 FAX 048-588-2815

## 暮らしを守る成年後見制度



令和8年2月21日（土）、大里生涯学習センター「あすねっと」文化ホールにおいて、「暮らしを守る成年後見制度」と題し、講演会を開催しました。当日は、200名を超える多くの方にご参加いただきました。

講演では、弁護士の菊地幸夫氏が実話をもとに、家族のことや将来の備えとして知っておきたい成年後見制度について、楽しくわかりやすくお話いただきました。

参加者からは「制度の必要性がよく理解できた」「身近な問題として考えるきっかけになった」などの声が寄せられました。

講演終了後には、希望者を対象に個別相談会も実施し、専門相談員が制度に関する疑問や不安に丁寧に対応しました。

（当日は手話による通訳を行いました。）



### 問合せ先一覧

- 熊谷支所（市立コミュニティセンター内） TEL 048-521-2735
- 妻沼支所（妻沼行政センター内） TEL 048-588-2888
- 大里支所（大里行政センター内） TEL 0493-39-0471
- 江南支所（江南行政センター内） TEL 048-536-7310
- ボランティアセンター（市立コミュニティセンター内） TEL 048-525-8745

\*くまがや社協だよりは、1・4・7・10月に発行しています。

ホームページアドレス <https://www.kumagaya-shakyo.jp>



# 社会福祉協議会 とは

社会福祉協議会（社協）は、社会福祉法第109条に定められており、全国の市区町村にある民間福祉団体（社会福祉法人）です。社会福祉を目的とする事業の企画、調査、普及宣伝、連絡調整、助成を行い、地域福祉の推進を担っています。

市民の皆さんのご協力をいただき、福祉関係機関、団体の皆さんと連携を図りながら各種事業を行います。

## 令和8年度 熊谷市社会福祉協議会の事業計画

一人ひとりがいきいきと安心して暮らせる福祉のまち

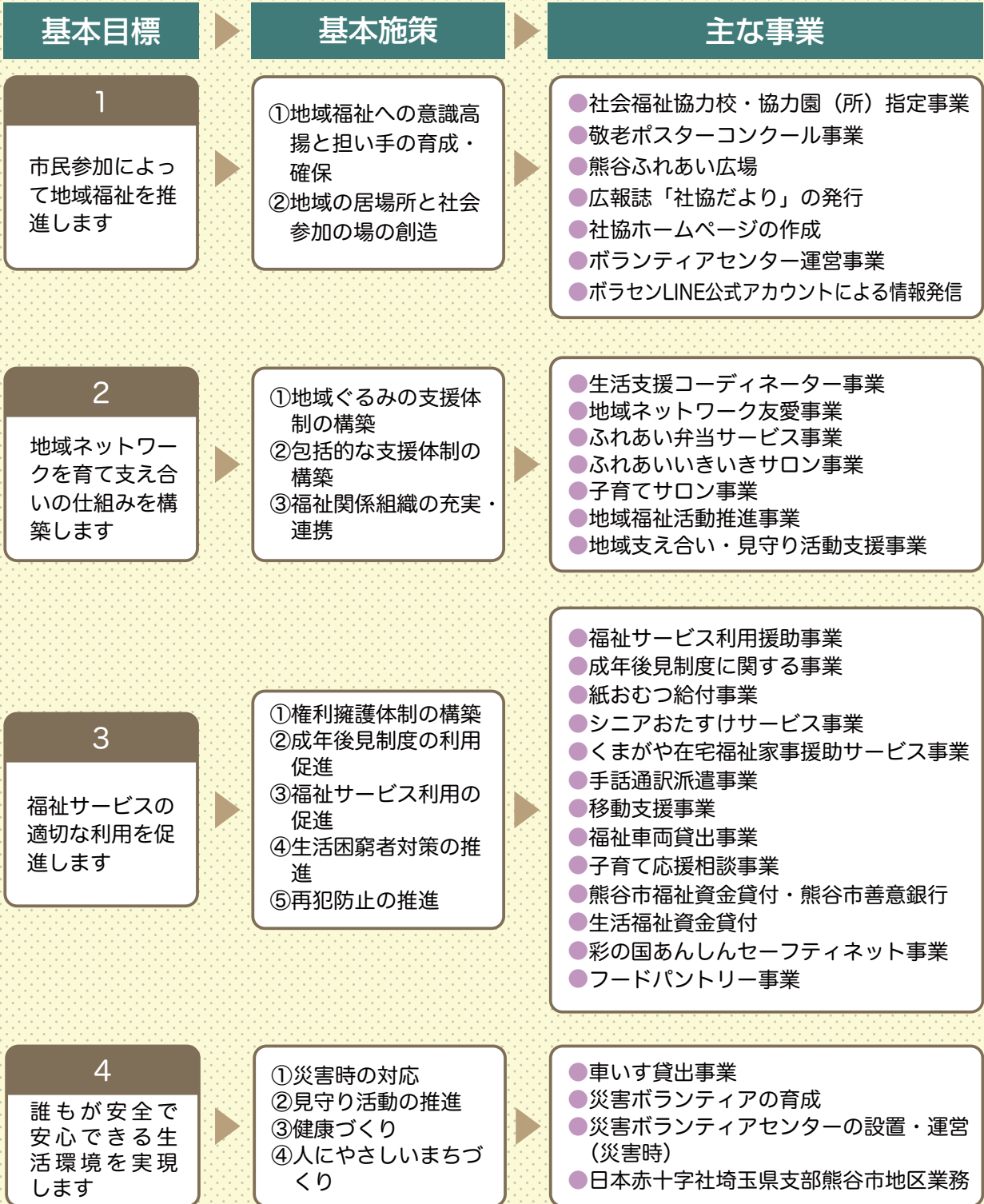

※基本目標と基本施策は、熊谷市と一体的に策定した「第4次熊谷市地域福祉計画・熊谷市地域福祉活動計画」に基づいています。

## 熊谷市社会福祉協議会の主な事業を紹介します

熊谷市社協では、地区社協、自治会、民生委員・児童委員協議会、ボランティア連絡会等の協力をいただきながら、地域の皆様にご利用いただける事業を実施しています。

事業によっては実費負担をいただくものや、利用要件があるものがあります。詳しくは熊谷市社協までお問合せください。

### 紙おむつ給付事業

在宅で常時おむつを使用し、対象の要件に該当する方に毎月一定数の紙おむつや尿取りパッドをお届けします。

### くまがや在宅福祉家事援助サービス

高齢者や障害者等の日常生活上の困りごとを軽減するため、市民の方のご協力により家事援助サービスを提供します。

### 成年後見制度に関する事業

判断能力が不十分な方の生活や財産を守るための成年後見制度。支援を必要とする方が適切に利用できるよう、市民をはじめ、関係機関等からの相談等に対応しています。

#### 【主な業務内容】

- ・相談、手続き支援
- ・普及、啓発
- ・市民後見人の養成
- ・法人後見の受任



### 福祉サービス利用援助事業

判断能力の不十分な高齢者や知的障害・精神障害のある方で、1人で生活していくには不安がある方に生活支援員が定期的に訪問し、安心して生活できるよう支援します。

#### 【支援内容】

- ・福祉サービス利用援助
- ・日常生活上の手続き援助
- ・日常的な金銭管理・書類等預かりサービス

※サービスは有料です。  
※サービス利用には契約が必要となります。

### 車いす及び福祉用具等の貸出し

車いすや、福祉体験等で必要な用具を貸し出します。

#### 【貸出し備品】

- ・車いす
- ・アイマスク
- ・白杖
- ・高齢者疑似体験セット
- ・ポッチャ
- ・サウンドボール
- ・モルック
- ・わなげ
- ・ストラックアウト等



### 敬老ポスターコンクール

子ども達が高齢者を敬う心と、感謝する心を育てるために市内の小学3年生を対象にポスターを募集し、市内の会場に展示します。



令和7年度会長賞

### 地域ネットワーク友愛事業

市内在住の障害者または65歳以上の単身高齢者等の安否の確認や、生活上の孤立を解消し、地域の輪を築きます。友愛訪問、友愛電話、友愛通信を実施しています。



友愛訪問

### シニアおたすけサービス事業

満77歳以上の単身高齢者世帯で、身体・経済的理由により、家屋の修繕や清掃が必要な方に「おたすけサービス」を行います。



### ボランティアセンター運営事業

ボランティアに関する相談や、グループの立ち上げ及び運営上の相談を行っています。

ボランティア体験プログラムやボランティア養成講座を開催し、ボランティアの育成とスキルアップを図っています。



### 子育て応援相談事業

子育て中の家庭に訪問し、子育てに関する相談に応じます。

#### 【対象者】

- ・市内在住の方
- ・6歳未満の未就学児がいる家庭で子育てに不安や悩みのある方



# 令和7年度共同募金運動（赤い羽根・地域歳末たすけあい）結果報告

～みなさまのあたたかいご協力に感謝いたします～

令和8年2月27日現在

募金の種類	戸別募金				街頭募金	学校募金	職域募金	法人募金等	総合計
	熊谷地区	大里地区	妻沼地区	江南地区					
赤い羽根	11,852,879	748,191	1,853,230	1,031,268	505,720	167,626	1,368,815	384,727	17,912,456
地域歳末	4,881,585	279,835	805,531	380,780	-	-	-	695,745	7,043,476

法人募金としてご協力いただきました方々を掲載いたします。  
— ご協力ありがとうございました —



## ○赤い羽根（敬称略・順不同）

熊谷商工会議所	株式会社国分商会	有限会社すすきの
株式会社武州養蜂園	埼玉トヨペット株式会社	松坂屋建材株式会社
株式会社ヒカリ	株式会社協同バス	下妻液化ガス株式会社
松本米穀精麦株式会社	熊谷西ロータリークラブ	青木精機工業株式会社
吉見グループ株式会社	熊谷市建設業協会	日東富士製粉株式会社埼玉工場
熊谷外科病院	公益財団法人西熊谷病院	かごはら自動車学校
秩父鉄道株式会社	熊谷ロータリークラブ	公益社団法人埼玉県宅建物取引業協会埼玉北支部
熊谷南ロータリークラブ	熊谷金融連絡会	JFE 建材株式会社
熊谷通運株式会社	株式会社八木橋	オリエンタルメタル株式会社熊谷工場
高崎ターミナルビル株式会社	株式会社三興社印刷所	大橋化学工業株式会社熊谷工場
リンテック株式会社熊谷工場	埼玉慈恵病院	熊谷籠原ロータリークラブ
太平洋マテリアル株式会社熊谷工場	株式会社平松	株式会社ケージーエム

## ○地域歳末たすけあい（敬称略・順不同）

正法寺檀徒一同	常光院檀信徒会	宗教法人 観照院
株式会社ケージーエム	光照院檀信徒会	宗教法人 尊乗院
妻沼・弥藤吾地区仏教会 歳末托鉢協力者御一同	引誓寺檀信徒会	宗教法人 光明寺
天台宗 國性寺	宗教法人 西光寺	宗教法人 延命院
天台宗 實相院	宗教法人 釋迦寺	宗教法人 實幢寺
匿名	宗教法人 大光寺	

みなさまからいただいた募金は、各種事業及び地域福祉の推進に活用させていただきます。

## 日本赤十字社 会員会費を募集します



5月は赤十字会員増強運動月間です。日本赤十字社の活動を支えていただくために、「赤十字強化月間」として、各地区の地区社協会長、自治会長を通じ、会員会費（寄附金）のご協力をお願いしています。

みなさまからの会費はこのよ  
うな活動に役立てられます

国際活動

国内災害救護

医療事業

血液事業

救急法

あなたのエネルギーが地域を元気にする！

### 熊谷市赤十字奉仕団の団員募集



赤十字奉仕団では、

- ・災害時の炊き出し
- ・炊き出し訓練
- ・救急法講習
- ・献血のお手伝い
- ・地域の清掃活動
- ・募金活動

など、多彩な活動を展開中です。仲間と一緒に実践的な活動を楽しみながら、新しい自分を見つけに来ませんか？

問合せ 妻沼支所 TEL 048-588-2888

# あたたかい心のご寄附をいただきました

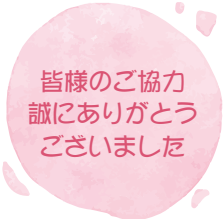

令和7年12月1日～  
令和8年2月28日



○マイケル・ロレット様 (10,000円×3回)	30,000円
○ネモフィラの会様	5,000円
○平塚 靖永様	10,000円
○電気保安法人 有限会社石川電気様	20,000円
○株式会社ベルク柿沼店 お客様一同様	52,939円
○株式会社ベルク上之店 お客様一同様	31,546円
○株式会社ベルク広瀬店 お客様一同様	62,402円
○株式会社ベルク赤城町店 お客様一同様	66,975円
○株式会社ベルクかごはら南店 お客様一同様	59,607円
○株式会社ベルク佐谷田店 お客様一同様	35,975円
○株式会社ベルク玉井店 お客様一同様	44,165円
○株式会社ベルク熊谷銀座店 お客様一同様	27,990円

○さくらチャリティ音楽祭実行委員会様	食料品
○柏瀬 祥一様	玄米 5 kg、さめきうどん5kg
○橋本 清一様	紙おむつ等14袋
○田久保 眞理子様	お米30kg
○原口 政雄様	紙おむつ17袋

## 令和7年度 熊谷市社協 特別会員の報告 (令和8年2月末現在)

花園観光バス 株式会社様 ブルーバードホーム江南愛の家様  
ご協力ありがとうございました

# ／ やってるよお～ / 子育てサロン

パパもママも  
ゆっくり  
しちゃおう♪

場所 熊谷市江南勤労福祉センター2階講習室  
(熊谷市江南中央 1-1)

時間 10:00～11:30

入退室自由！申し込み不要！！  
皆様のご参加お待ちしております😊

遊び場開放日	5/13・7/1・10/7
親子体操	6/3・11/4
人形劇	9/2
手形・足形とり	3/3 【すべて水曜日】



★問合せ★江南支所  
TEL 048-536-7310

## 子育て応援 相談事業

一人で頑張る  
すぎないで！  
ゆっくり  
お話ししましょう！

子育てに  
迷ったり悩んだりした  
そんな時は

### 利用の流れ

- 1本人からの申込み
- 2担当職員が訪問して最初の相談を行います
- 3子育てサポーターと担当職員が一緒に訪問します
- 4子育てサポーターが連続して12回まで訪問できます

ほんの少しのことがきっかけで、  
前向きになれたり、すっきりしたり、  
あなたとあなたの家族を応援します。

**対象** 市内在住で、就学前のお子さんがある家庭  
**内容** 子育てサポーターが家庭を訪問し相談を行います。  
1回の訪問時間は2時間程度です。  
**料金** 無料

※子育てサポーターは、保健師、看護師、保育士、教員、家庭教育  
アドバイザー等の資格を有する方です。  
問合せ等、詳しくはホームページをご覧ください。



# 生活支援コーディネーター通信



## あなたと進める地域のまちづくり



春が訪れ、新しいつながりを育む季節になりました。「ふれあい・いきいきサロン」は、高齢者や障がいのある人、子育て中の親子などが、身近な場所で仲間づくりや生きがいをづくりを行う交流活動です。



地域の地域交流の場がパソコン・スマートフォンから検索できます。「くまねっとナビ」で検索！

サロンの立ち上げに関するご相談は生活支援コーディネーターまでお気軽に♪

### ◆地域の活動を応援します◆

## スポーツ遊具の貸し出しでサロンがもっと楽しく！



①ポッチャ



②サウンドボール



③モルック



④わなげ



⑤丸型わなげ



⑥ストラックアウト



⑦健康吹き矢



⑧シャッフルゴルフ



⑨グランドゴルフ

### 貸出人気ランキング (令和6年度調べ)

- 👑1位 ポッチャ
- 👑2位 輪投げ
- 👑3位 モルック

遊具の整備には、赤い羽根共同募金や、社協会費等を活用しております。



小さなお子さんから高齢の方まで幅広い世代が楽しめる遊具を貸し出しています。予約（先約順に受付）が必要となりますので、事前に熊谷市社協 各支所までご連絡ください。

### ご利用の流れ

- ① 利用したい日が決まったら…  
まずはお電話で予約状況をご確認ください。
- ② 予約完了！  
空きが確認できたら、その場で申込み。予約完了です。
- ③ 申請書の提出  
利用日までに、申請書をご記入・ご提出ください。  
※申請書は各支所で配布、またはホームページからダウンロードできます。
- ④ イベント当日♪  
みなさんで楽しくご利用ください！



▲申請書はこちら



- ✓ ふれあいいきいきサロン
- ✓ 自治会のイベント
- ✓ 学校行事
- ✓ 子ども会・PTA活動
- ✓ 仲間同士の健康づくりなど、様々な活動にご利用いただけます。

- 貸出期間：利用日を含め前後2日を加えた日数で貸出します。
- 搬出・返却：遊具は利用者が搬出・返却をお願いします。



## 訪問介護(ヘルパーさん)で、できることできないこと

訪問介護は、ヘルパーが利用者の自宅を訪問し、排泄や食事等の介助、掃除や洗濯・調理等の生活援助を行うサービスです。

いつも当たり前に行っていた掃除機掛けや床拭き、浴槽の掃除がある日から動作的にとても大変になってしまった。そんな方が、利用し始めるケースが一番多いのではないのでしょうか。日常生活を送るのに欠かせないサービスは、介護保険で提供可能です。一方で、庭の除草や大掃除(換気扇掃除やガラス窓拭き)、ペットの世話等、日常生活を送るうえで必ずしも必要でないことは援助できません。(本人以外の援助はできない)

ヘルパーは、様々なサービスを提供することができますが、担当ケアマネジャーが作成したケアプランにないサービスは提供できません。お願いしたいことは、その時々であるとは思いますが、訪問介護のサービスはケアプランに沿って提供されることをご理解ください。

また、家族と同居されている場合、掃除や洗濯等の生活援助は利用できません。認められるケースは、家族に障害や病気があったり、日中不在にしたりする場合は。



### 訪問介護員(ヘルパー)の募集

身体介護もヘルパーの仕事ですが、上記のような生活援助をしてくださるヘルパーも不足しています。在宅生活を希望されている方達を支えるやりがいのある仕事を週1回1時間からでも結構ですので、やってみませんか？  
未経験の方にも丁寧に指導し、心配事や不安が解消された状態で訪問していただいております！

お待ちしております！



お問い合わせ 熊谷介護事業所 熊谷市本町 1-9-1 市立コミュニティセンター内 TEL 048-523-9944

## 老人福祉センター からの お知らせ

当協議会では、「上之荘」、「ひかわ荘」、「江南荘」の三つの老人福祉センターの管理運営を行っています。

施設内には集会室、娯楽室、浴室、訓練室、相談室などがあり、高齢者などの健康増進や教養の向上及びレクリエーションの場として、ご利用いただいております。

なお、団体で無料送迎バスのご利用を希望される場合は、直接各施設へお問い合わせください。(上之荘は20人以上、ひかわ荘・江南荘は10人以上の団体利用)

耐震補強工事のため、休館しておりました江南荘が、4月1日より開館いたします。皆様のご来館をお待ちしております。

問合せ先 上之荘：上之3022-1 TEL 525-6964 長寿いきがい課 TEL 524-1111 (代) (市役所本庁舎)  
ひかわ荘：弥藤吾1755 TEL 588-2600  
江南荘：千代118-1 TEL 536-5600



## 熊谷市手話通訳派遣事務所だより

手話通訳派遣事務所では、聴覚障害者の日常生活や社会の中でのコミュニケーションを円滑に行うため、必要に応じ手話通訳者を派遣しています。

手話講習会(入門、中級)が5月から始まります。詳細は市報4月号をご覧ください。

問合せ 熊谷支所 熊谷市手話通訳派遣事務所  
電話 521-2735 FAX 523-6898

受付時間 窓口：月～金 8:30～17:00 (土・日・祝日は休み)  
FAX：24時間 (返事は翌日、または休みの翌日になります)

派遣時間 8:00～21:00 緊急の場合は時間外でも派遣します。(365日対応)



# ボランティアセンター

## よくある相談をご紹介します!



高校3年生・秋!!  
今から**ボランティア活動証明書**がもらえるボランティアを教えてください〜!!



63歳、もうすぐ定年が  
みえてきた…**地域貢献**  
や**社会貢献**がしたい!  
仲間も欲しいなあ〜



心の病で休職中です。  
**仕事再開**に向けて、  
**日中活動**したいなあ…  
僕にもできるボラン  
ティアはありますか?



小学校4年の担任です!  
総合学習で**福祉教育**を学  
びます。**車いす教室**や**備  
品の貸出**について教えて  
ください。

余裕をもって、**高1・2  
年の夏休み**から「**夏  
ボラ**」の参加がおス  
メ! 献血ルームや高  
齢者施設等、単発の  
ボランティアもありま  
す。HPをチェック!

**ボランティア養成講座**  
に参加したり、**熊谷市  
ボランティア連絡会**の  
団体へ見学に行っ  
てみませんか? きっと仲  
間が見つかります♪  
詳細はHPへ!

すがすがしい**朝の草取  
り**や、洗濯もの**畳み**等  
のボランティアはいか  
がですか? 誰でもす  
ぐに始められ、自分  
のペースでできますよ!

**心のバリアフリー**教室  
では、社協と市が備品  
を持参し、授業を行  
います。先生自身で授  
業をする場合、**社協で備  
品のみの貸出**も行っ  
ています。



ボランティアセンターの **ホームページ**へ → →  
**LINE登録してチャット相談** も受付中♪



## “教えて! レクボラ (レクリエーションボランティア)を頼みた〜い♪”

ふれあいいきいきサロンや高齢者(障がい者)施設、保育園や学童クラブでのお楽しみ会や季節のイベントで、ゲストとして来てくれる「レクボラ」さんを派遣しています。



♪ 一覧表や書類の  
ダウンロードはこちら

### 【レクボラ要請の流れ】

**日時と会場の決定**  
2〜3か月前ま  
でに相談・申込  
みを行う。レク  
ボラ一覧表(約  
100団体)から  
第3希望まで選  
び、「**ボラン  
ティア依頼  
カード**」を  
提出する。

**レクボラが決定!**  
依頼者からレク  
ボラの代表者に  
連絡し、事前打  
合せを行う。観  
覧対象者の年  
齢・希望を伝え  
る。当日準備品  
や会場・駐車場  
の確認を行う。

**いよいよ当日!**  
イベントがより  
楽しくなるよう、  
会場全体で盛り  
上げましょう♪  
終了後は、「**ボ  
ランティア依頼  
実施報告書**」の  
提出をお願いします。



【申込み・問合せ】ボランティアセンター  
TEL:048-525-8745  
メール:k-volun@kumagaya-shakyo.jp



LINE公式アカウント→  
ボランティア情報発信中♪  
ID: @012lcpdr





## ボランティア活動保険

更新はお済みですか？

●保険料	基本プラン	350円
	天災・地震補償プラン	500円

●補償期間 加入手続き完了日の翌日午前0時  
～令和9年3月31日午後12時まで

●申込み方法 ボランティアセンター、または  
社協・各支所(各行政センター内)に、現金を持参  
し加入手続きをしてください。

### ●おもな補償内容

#### 【ケガの補償】

- ・活動場所へ向かう途中、事故にあった。
- ・活動中、転んでケガをした。



#### 【賠償責任の補償】

- ・活動中、誤って他人にケガをさせた。
- ・活動中、他人の物を壊してしまった。

※ボランティア行事用保険、福祉サービス総合補償の  
受付も行っていきます。

## ボランティア養成講座★開催報告

令和7年12月2日、9日  
「心のバリアフリー教室  
サポーター養成講座」を  
開催しました！

小学校等での福祉教育をサポートする人材育成のため、のべ30名が受講しました。「福祉教育ボランティアSmile♡」では、通年を通して一緒に活動する仲間を募集しています。



令和8年1月13日、  
20日、27日の3日間で、「ボランティア活動の  
ためのカウンセリング講座」を開催しました！



NPO心のケア・とまり木代表で公認心理師の白鳥るり子先生をお招きし、ボランティア活動を始めたい方や、傾聴に興味がある方、のべ72名が受講しました。

# 夏ボラ

2026

に参加しよう♪



## ボランティア受入れ団体・企業を募集します！

小・中・高・大学生から一般の方まで、多数参加する〈夏ボラ〉に、ボランティアを受入れ、一緒に活動して下さる団体や企業を募集します。若い力で活気が欲しい団体、地域貢献したい企業など…一緒に楽しい企画を作りませんか♪

●応募締切 4月30日(木)まで

●応募方法  
右記のコードから入力、または  
所定の様式を提出してください。



●実施期間 7月20日(月)～8月28日(金)

### 参加予定の皆さまへ

詳しいプログラムの内容については、6月に小学校・中学校・高校(市内)から配布される、夏ボラのパンフレット、または社会福祉協議会のホームページでご確認ください。

●申込み期間 6月22日(月)18時～  
7月13日(月)9時

●申込み方法  
社協ホームページ上、特設サイトから  
お申込みください。(先着順)



### ボランティア連絡会だより

## 朗読ボランティア こづえ

令和8年1月28日、「第18回埼玉県人会善行賞」を受賞しました。

#### 【白石圭子代表の挨拶】

このたびは素晴らしい善行賞をいただき、心より感謝申し上げます。「こづえ」とは小さな杖という意味で、少しでも誰かの支えになればとの思いから名付けました。活動開始から約40年、地道に続けてまいりましたが、このような形で評価いただき大変光栄であり、驚きでもあります。会の仲間に報告し、賞状をみんなにお披露目して、改めてみんなでお祝いをしたいと思っております。

今後も40年、50年と地道なボランティアを続けていければと思っております。ありがとうございました！



#### 【活動内容】

視覚障がい者への音訳(録音)、小学校・パーチェット協会・高齢者施設での朗読や読み聞かせ

埼玉県パラスポーツ大会

令和8年度

# 彩の国ふれあいピック春季大会

ボランティア募集のお知らせ

募集競技・人数、日程・会場



陸上競技

50名

5/17 日 8:30~16:30  
熊谷スポーツ文化公園陸上競技場  
(熊谷市上川上300)



フライングディスク

5/16 10名  
5/17 30名

準備 5/16 土 15:00~18:00  
5/17 日 8:30~16:30  
彩の国くまがやドーム多目的運動場  
(熊谷市上川上300)

令和8年度  
彩の国ふれあいピック  
春季大会ボランティア  
申込みフォーム



**内容** パラスポーツ大会 競技運営のサポート(用具等準備・撤収、受付、記録入力、選手招集・誘導等)

**募集条件** 15歳以上の方(中学生は不可)

**申込み方法** 申込みフォームよりお申込みください。  
<https://forms.office.com/r/n0hXs1RYDt>

**募集期限** 4月15日(水)まで ※申込み状況により延長する可能性があります。

- 連絡事項**
- ①お弁当、交通費(一律1,000円)を支給します。
  - ②主催者で傷害保険に加入します。
  - ③希望者にはボランティア活動証明書を発行します。
  - ④5月上旬を目途に、集合時間等案内をメールでご連絡します。
  - ⑤応募者多数の場合、参加をお断りする場合がございますので予めご了承ください。

パラスポーツ特有の用具やルールの工夫を御覧ください。  
未経験の方のご応募も歓迎しております。

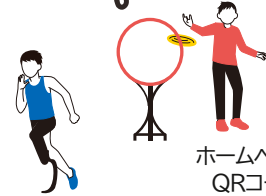

ホームページ  
QRコード



**問合せ** 埼玉県障害者スポーツ協会 Tel 048-822-1120

不要入れ歯の回収報告

今年度も多くの市民のみなさまに、不要入れ歯の回収へご協力をいただき、心より感謝申し上げます。  
令和7年度の回収実績は、収益402,985円でした。この収益金はユニセフを通じて世界の子どもたちへの支援に使われます。また、収益金の一部は、地域福祉の推進に充てられます。  
引き続き、ご協力をよろしくお願いいたします。

回収BOXは熊谷市役所、市立コミュニティセンター、大里・妻沼・江南の各行政センターに設置しております。

ペットキャップ



ペットボトルキャップ約4,300個で1人分のポリオ(小児麻痺)ワクチンとなります。  
令和7年4月~令和8年2月までの回収実績は、以下のとおりです。

( )内は累計

個数	961,050個 (13,934,524個)
ワクチン	223人分 (7,634人分)
Co2削減効果	7,040kg (101,183kg)

- ※飲料用ペットボトルキャップ以外は回収できません。
- ※イベント等でペイント加工したもの等は回収できません。

詳しくは、「認定NPO法人 世界の子どもの世界にワクチンを日本委員会」のホームページ <https://www.jcv-jp.org> をご覧ください。

回収報告

生活応援団。もっと便利に。もっと豊かに。  
くらしの中に福祉用具を。



株式会社高橋医科器械店  
熊谷市箱田6-14-38 TEL 048-521-0552

自立の方から要介護の方まで  
入居できます!  
ご相談ください!

ケアハウス  
はなぶさ苑温泉リハビリ館

電話: 048-533-1010 熊谷市玉井355番地  
社会福祉法人 熊谷福祉会